

Turnitin: herramienta de apoyo para evitar similitud en trabajos escolares

Turnitin



Prevención de plagio

- Identificar contenido poco original a través de la detección de similitud.
- Administrar el riesgo de mala conducta académica por medio de la comparación de contenidos.



Protección de propiedad intelectual

- Proteger la reputación de la institución.
- Proteger la cultura de integridad académica.



Comentar y evaluar trabajos

- Ejercitar el pensamiento crítico.
- Utilizar herramientas de evaluación, comentarios y revisión entre pares.

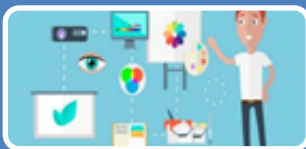

Mejoramiento de las habilidades académicas

- Construir los fundamentos del pensamiento original y la escritura auténtica.
- Fomentar las prácticas de integridad académica.

¿Cómo acceder a Turnitin?

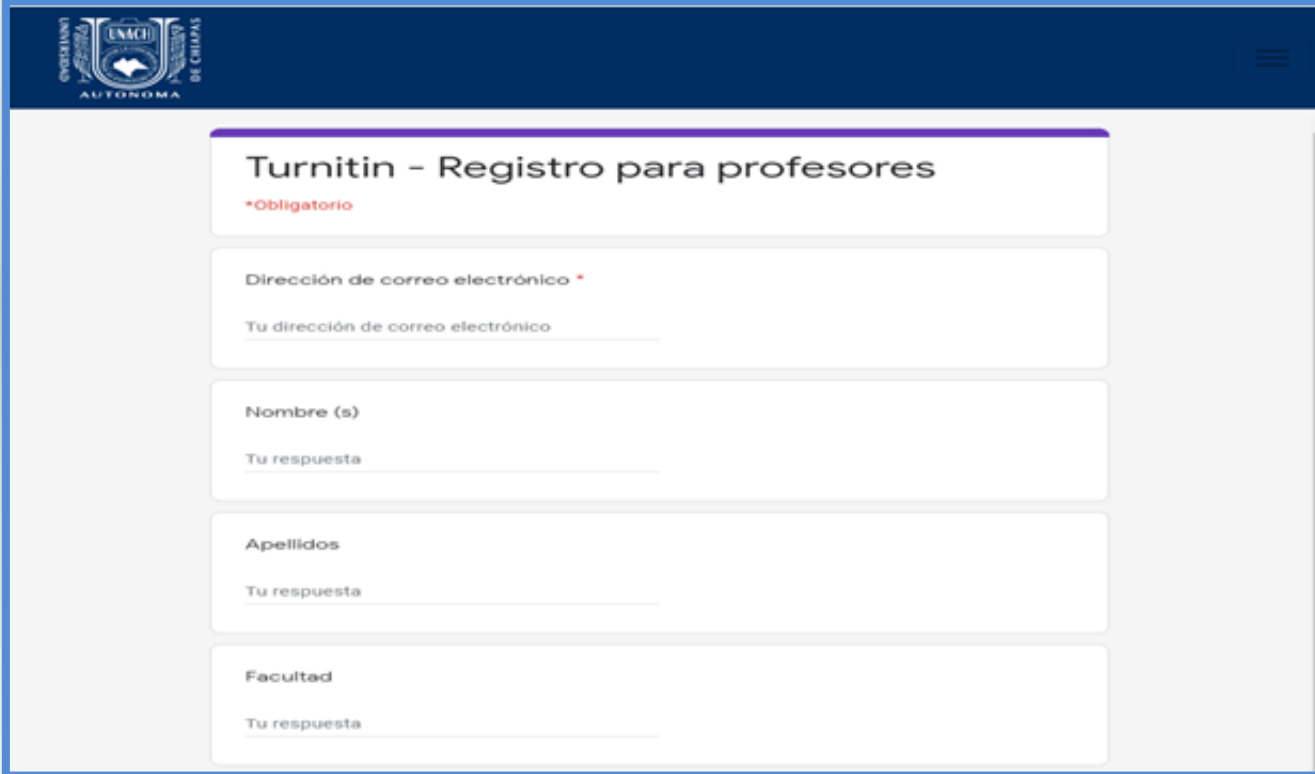

The screenshot shows a web form titled "Turnitin - Registro para profesores" with a red asterisk indicating it is mandatory. The form includes four input fields: "Dirección de correo electrónico", "Nombre (s)", "Apellidos", and "Facultad". Each field has a placeholder text "Tu respuesta" and a red asterisk next to the label. The form is set against a dark blue header with the UNACH logo and a hamburger menu icon.

Turnitin - Registro para profesores
***Obligatorio**

Dirección de correo electrónico *
Tu dirección de correo electrónico

Nombre (s)
Tu respuesta

Apellidos
Tu respuesta

Facultad
Tu respuesta

Correo de bienvenida de Turnitin

Usted ha sido agregado a la cuenta Turnitin por el administrador de la cuenta

Turnitin No Reply noreply@turnitin.com
para mí

Jun, 16 ene, 11:50

turnitin

Bienvenido a Turnitin

¡Hola ROCIO ARBINGA HERNANDEZ RUZ!

Ha sido agregado como instructor a la clase por...

¿Listo para comenzar?

Haga clic abajo para iniciar sesión y comenzar a administrar esta cuenta.

[Iniciar sesión](#)

Si tiene algún problema, visite help.turnitin.com para obtener respuestas a las preguntas más comunes.

Gracias,

Turnitin

turnitin

<https://www.turnitin.com/>

¡Bienvenido a la familia Turnitin, ExamSoft! [Lee más](#)

Buscar [Crear cuenta](#) [Iniciar sesión](#)

[Cambiar idioma: inglés](#)

turnitin [Educación más alta](#) [Educación Secundaria](#) [Recursos](#) [Comunidad](#) [Apoyo](#) [Comuníquese con Ventas](#)

Educación con integridad

Su cultura de integridad académica comienza con Turnitin.

17%

22%

The illustration depicts a large digital screen as a central focus, with several stylized human figures interacting with it. One figure is climbing a ladder to reach the top of the screen, another is pulling a rope attached to the screen's edge, and others are positioned around the base. To the left, a stack of books is shown with a magnifying glass over it, and a person is sitting on top. To the right, a person is climbing a ladder next to a potted plant. The scene is set against a white background with various educational icons like a graduation cap, a book, and a magnifying glass.

Exclusión de citas en Turnitin

Tipos de comilla

- Turnitin descartará las coincidencias que incluyan los siguientes tipos de comillas:

Altas o inglesas o dobles "..."	Bajas, latinas, españolas o angulares «...» »...«	„...“	『...』	「...」
--	---	-------	-------	-------

- Turnitin no descartará las coincidencias que incluyan comillas simples:

‘...’

Exclusión por tipo de cita

- Cita dentro del cuerpo del párrafo:

A partir de un modelo narrativo y un estilo ciertamente tradicionales, Pérez Sarduy atina a dotar a su personaje central de una voz real que no se subsume a ningún otro interés o debate que no sea el de visibilizar y problematizar su doble subalternidad (racial y de género). En este sentido, el autor evita críticas o defensas extensas de los sistemas republicano o revolucionario (las cuales quedan reducidas a breves alusiones), prefiriendo en su lugar dejar testimonio de la prevalencia del racismo en ambos periodos. Al fin y al cabo, “estos blancos son igualitos para todo”, dice una amiga de Marta, “aunque les cambies el manual de marxismo por la Biblia, todos reaccionan igualito cuando los pinchas donde más les duele” (p.310). Quizá por ello, la novela se abre con un paseo por el Parque Vidal de Santa Clara (conocido símbolo del racismo del periodo republicano, al haber estado segregado durante años en sectores para blancos y para negros).

Pasaje o cita textual entre comillas es excluido por Turnitin y no lo marca como similitud.

El texto sombreado con rojo es una reproducción de otro documento. El color es sólo un código para distinguir entre diferentes fuentes.

Exclusión por tipo de cita

- Cita en bloque fuera del cuerpo del párrafo:

1 Enriqueta, sino en la vida sexual de su padre, quien mantiene un poblado harén formado por esclavas procedentes de distintas etnias africanas. Con ellas engendra un total de veintiséis hijos, a los que reconoce y educa como tales (al menos de facto, aunque no de iure, motivo del proceso legal que inicia Enriqueta). Esta situación, el parecer basada en hechos reales, le sirve a Rojas de tropo del proceso de creación de la cubanía, entendida ésta como un proceso de mestizaje que conduce al ajiaco desracializado en que se habría convertido la Cuba de hoy día.¹² La propia escritora, como indica Elizabeth Díaz ha comentado este asunto en relación a su trilogía:

La autora ha confesado que se propuso indagar en aquellos momentos iniciales y posteriores de nuestra historia para llegar a la actual identidad cubana, insertada en un mundo caribeño y latinoamericano. Por eso se propuso hacer una trilogía con el mundo del Caribe y todas las cercanías, Estados Unidos, México, etc., que confluyen para crear la mezcla de razas y de culturas que nos formaron (DÍAZ, 2002)

Pasaje o cita textual desplegado en un bloque aparte es excluido por Turnitin y no lo marca como similitud.

El texto sombreado con rojo es una reproducción de otro documento. El color y el número son sólo un código para distinguir entre diferentes fuentes.

Cómo utilizar los tipos de cita Sistema Chicago

- Citas menores:

Pasajes textuales hasta de 320 caracteres (sin espacios): incluidos en el cuerpo del párrafo, entre comillas.

De acuerdo con el artículo 121 de la **Ley Federal de Trabajo de 1931** “el patrono tiene derecho a rescindir el contrato de trabajo en caso de falta de probidad del trabajador en el desempeño de sus labores y en tal virtud si se justifica la causa, no puede decirse que de la separación que del trabajador haga el patrono, sea injustificada” (29).

Cómo utilizar los tipos de cita Sistema Chicago

- Citas mayores:

Pasajes textuales de 320 caracteres o más (sin espacios): desplegados en un bloque aparte, sin comillas; tamaño de fuente 1 punto menor que el cuerpo del texto, con párrafo sangrado a la izquierda, completamente, a la altura de la sangría del CT.

Se considera asimismo falta de probidad del patrono que permite al trabajador demandar la rescisión del contrato individual de trabajo por causas imputables a aquél, con derecho a pago de la indemnización procedente, lo siguiente:

Si un patrón imputa al trabajador quejoso la comisión de un delito del cual es declarado inocente, incurre en falta de probidad, toda vez que sufre su reputación de hombre honrado y resulta expuesto al descrédito. En consecuencia al haber acudido el quejoso ante las autoridades competentes para hacer valer sus derechos, queda sin efecto la acusación patronal y procede la acción rescisoria llevada a cabo por el propio trabajador (Barajas 1998, 105).

Cómo utilizar los tipos de cita Sistema APA

- Citas cortas:

Cuando las citas comprenden menos de 40 palabras, deben incorporarse en el texto entre comillas.

La confusión de este tema es la naturaleza superpuesta de los roles en el cuidado paliativo, a través del cual “quienes se encuentran dentro de las disciplinas médicas satisfacen las necesidades médicas; cualquier miembro de equipo puede hacerse cargo de las necesidades no médicas” (Csikai y Chaitin, 2006, p. 112).

Cómo utilizar los tipos de cita Sistema APA

- Citas largas:

Si la cita comprende 40 o más palabras, debe desplegarse en un bloque independiente del texto y omitirse las comillas. El tamaño de la fuente y el interlineado de la cita deben ser los mismos que en el cuerpo del texto. El párrafo de la cita debe estar sangrado completamente, a la izquierda, a la misma altura que las sangrías de los párrafos del cuerpo del texto.

Se considera asimismo falta de probidad del patrono que permite al trabajador demandar la rescisión del contrato individual de trabajo por causas imputables a aquél, con derecho a pago de la indemnización procedente, lo siguiente:

Si un patrón imputa al trabajador quejoso la comisión de un delito del cual es declarado inocente, incurre en falta de probidad, toda vez que sufre su reputación de hombre honrado y resulta expuesto al descrédito. En consecuencia al haber acudido el quejoso ante las autoridades competentes para hacer valer sus derechos, queda sin efecto la acusación patronal y procede la acción rescisoria llevada a cabo por el propio trabajador (Barajas, 1998, p. 105).

Referencias

American Psychological Association. (2010). *Manual de Publicaciones de la American Psychological Association* (3a.ed. en español traducida de la 6a. en inglés) (M. Guerra Frías, Trad.). México: El Manual Moderno.

Barrio, L. (2015, 23 de septiembre). *Copi* [Imagen]. <http://dielmaco.blogspot.com/2015/09/derechos-de-autor.html>

European Heart Association. (2017, 25 de octubre). *Search* [Imagen]. <https://www.heartassociation.eu/the-principle-of-spatial-contiguity/>

Happymay. (s.f.). *Idea Stolen Symbol Graphic Plagiarize Concept Vector Illustration* [Imagen]. <https://www.shutterstock.com/es/image-vector/idea-stolen-symbol-graphic-plagiarize-concept-266779130>

Referencias

- Turnitin. (2019, 20 de diciembre). *Uso de Turnitin desde la plataforma Moodle* [Video]. <https://www.turnitin.com/es/videos/uso-de-turnitin-desde-la-plataforma-moodle>
- Turnitin. (2020). *Elementos esenciales para el uso de Turnitin. Sesión compartida para instructores* [Webinar]. https://turnitin.zoom.us/rec/play/7p0rc-uprjw3H4HEtwSDBf94W42_La6s1yUZ_RZmEq2U3dVNFuhNbUVMeqD7DiSeMLyIOBlop9WS92O?continueMode=true
- Turnitin. (2020). Feedback Studio Instructor. En *How do you use Feedback Studio?* <https://help.turnitin.com/feedback-studio/turnitin-website/instructor/instructor-category.htm#top>
- Turnitin, LLC. (2020). *Visualización del reporte de similitud*. <https://help.turnitin.com/es/feedback-studio/estudiante/visualizacion-del-reporte-der-similitud.htm>



Administrador Turnitin-Unach:
Mtro. Miguel Ángel Pérez Jiménez
perez.miguel@unach.mx

Responsable de la sesión:
Mtra. Rocío Arminda Hernández Ruiz
rocio.hernandez@unach.mx